



PROGRAMA

HORA	Lunes 16	Martes 17	Miércoles 18	Jueves 19	Viernes 20
10 a 11 hrs				Becas Alianza Estratégica Dr. Victor Urrunaga	
11 a 12 hrs		Becas ICPNA Kelly Villanueva	Becas Fulbright (EE.UU) Jason Sherril	Beca Santander Sally Duymovich	
12 a 13 hrs		Becas DAAD (Alemania) Stehfan Paulini	Becas Campus France Grabiela Seijas		Gestión Innovadora Sr. Deriz Guzmán Municipalidad de Lima
14 a 15 hrs		Presentación de libro <i>Mantenimiento de Centrales Hidroeléctricas</i> Mg. Reynaldo Villanueva	Conferencia "Huaca El Paraíso" en Lima Norte Arqlojo Bernardo Ojeda		
15 a 16 hrs	Inauguración: Rector/Presidente del patronato/Municipios de Lima Norte	Tullpi, matemática lúdica para niños Mg. Adolfo Valdiviezo	Becas México Embajada de México	Experiencias de la alumna ingresante con primer puesto, Francesca Rojas	
16 a 17 hrs	Conferencia Literaria "Escribirlo todo" Jeremías Gamboa			Presentación del libro <i>El Helioábalo</i> Esteban Vega/Harold Alva Ronald Arquihigo	Presentación del libro <i>Perú: Ciencia, Tecnología e innovación social</i> Lic. Gustavo Durand / Lic. Dennis Dávila Conferencia "Relatos de la historia de Lima Norte" Lic. Santiago Tacunan
17 a 18 hrs		Taller de escritura "Machucabotones" César Bedón	Presentación de libro <i>Cálculo diferencial en un variable Neurociencia</i> (Cuba) Dra. Ela Cassiano	Presentación de libro <i>Cálculo diferencial en un variable</i> Ing. Edwin Mejía / Lic. César Saal / Ing. Miguel Meza	CLAUSURA PROGRAMA ARTÍSTICO
18 a 19 hrs		Homenaje a literato y sociólogo Carlos Calderón Fajardo Dr. José Ignacio López Soria Dr. Guillermo Rochabrum Mag. Ricardo Sumalavia			SORTEO DE PREMIOS PARA LOS ASISTENTES
19 a 20 hrs					



ACTIVIDADES PERMANENTES DE MARTES A VIERNES

TRUEQUEÓN: Intercambio de libros, material didáctico y otros objetos "Reutilizar y preservar el planeta".

Se realizará test de orientación vocacional gratuito autoevaluable.

Exposición de papelógrafos sobre los objetivos del desarrollo sostenible de las Naciones Unidas.

Exposición de artes plásticas, dentro de la biblioteca: Fernando de Szyszlo, Miguel Nieri, Gino Ceccarelli y Rember Yahuarani. Esculturas al aire libre.

Campaña de adopción de perros (70 perros que actualmente viven en el campus).

Visitas a los museos de la UNI: Paleontología y Mineralogía. Visitas al Centro de Sensibilización GISMID.



UNIVERSIDAD NACIONAL DE INGENIERIA

INFORMES

OFICINA DE RELACIONES PÚBLICAS

Unidad de Comunicaciones e Imagen Institucional

Teléfono: 4811070 Anexo 461 / Directo: 3813825

Correo: comunicaciones@uni.edu.pe

Dirección: Av. Túpac Amaru 210.

WWW.UNI.EDU.PE

UNIVERSIDAD NACIONAL DE INGENIERÍA

QhATUNI

I FERIA: LIBROS, BECAS Y ARTE

BROCHURE INFORMATIVO

BIENVENIDOS
WELCOME
NAPAYKUNAKUY



BECAS PERUANAS E INTERNACIONALES,
EDITORIALES Y LIBRERIAS,
ADMISSION Y POSGRADO UNI,
EXPOSICION DE ARTES PLASTICAS,
MUSEOS DE MINERALOGIA Y PALEONTOLOGIA
VISITA AL CENTRO DE SENSIBILIZACION Y APRENDIZAJE
SOBRE TERREMOTOS Y TSUNAMIS

DE 9:00 AM A 6:00 PM
DEL 17 AL 20 DE MAYO

EXPLANADA DE LA
BIBLIOTECA UNI (CRAI)

INSCRIPCIONES: WWW.UNI.EDU.PE/QHATUNI

INGRESO GRATUITO: PEATONAL Y VEHICULAR

E-MAIL: COMUNICACIONES@UNI.EDU.PE

@UNIOFICIAL

AVENIDA TÚPAC AMARU PUERTA 5 UNI

TELÉFONO: 381-3825

f QHATUNI



¿Qué es el Qhatuni?

Qhatuni nace del vocablo quechua - aimara "Qhatu" que significa "lugar de intercambio" y UNI, las siglas de la Universidad Nacional de Ingeniería, institución reconocida nacional e internacional como uno de los centros más prestigiosos para la enseñanza de las ciencias, arquitectura e ingeniería.

Por primera vez la Universidad Nacional de Ingeniería organiza la "Feria de Becas, Libros y Artes - Qhatuni", un lugar que permitirá estrechar vínculos de la parte académica con la cultural. Podrás conocer becas de estudios para pregrado o postgrado dentro y fuera del país; asimismo, encontrarás exposiciones de diversos autores o editoriales así como un espacio de lectura e intercambio de libros. Además, todos los participantes podrán ingresar a la exhibición de cuadros y esculturas en el hall de la nueva Biblioteca Central - CRAI, y visitas al Museo de Mineralogía y Paleontología, y al Centro de Sensibilización y Aprendizaje sobre Terremotos y Tsunamis del CISMID-UNI.



TRUEQUETÓN DE LIBROS

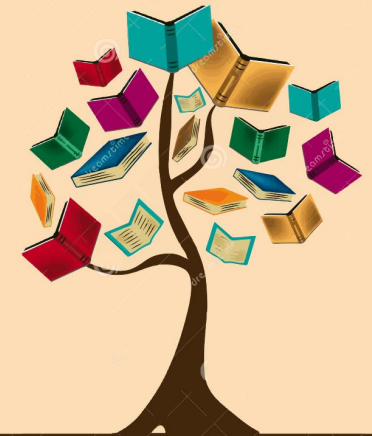

DISTRIBUCIÓN DE ESPACIOS

